RUTAS DE RIESGOS

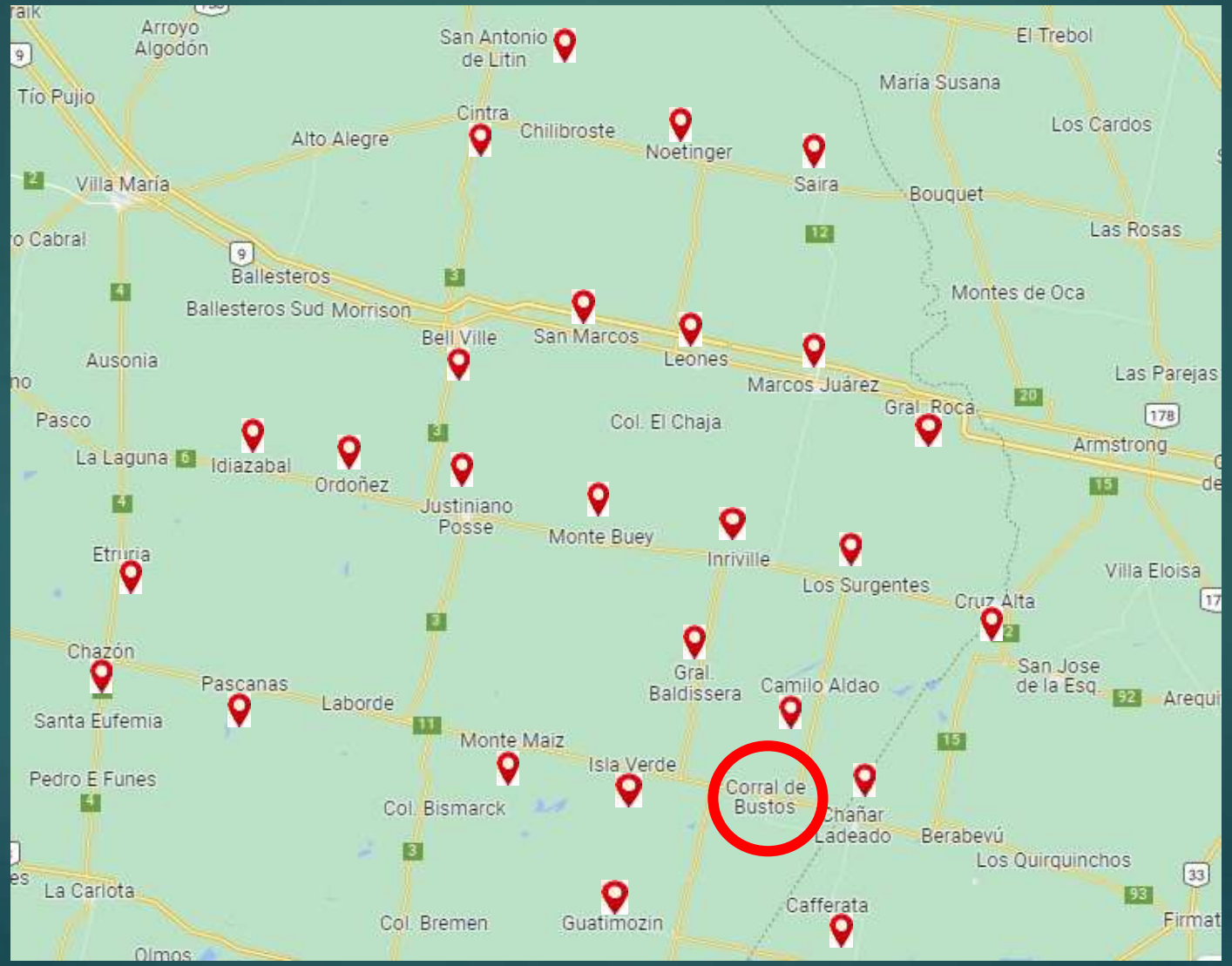

Casa central

Localidades atendidas

Cruce animales

Ruta en mal estado

VENDEDOR: TORRES HERNAN

- ZONAS:
- 21- M.BUEY MA
- 26- M.BUEY LUNES
- 28- C. ALTA MI SA
- 28- INRRIVILLE JU
- 28- L. SURGENTES VI
- CRUZ ALTA APOYO

21- M.BUEY MA Y 26- M.BUEY LUNES

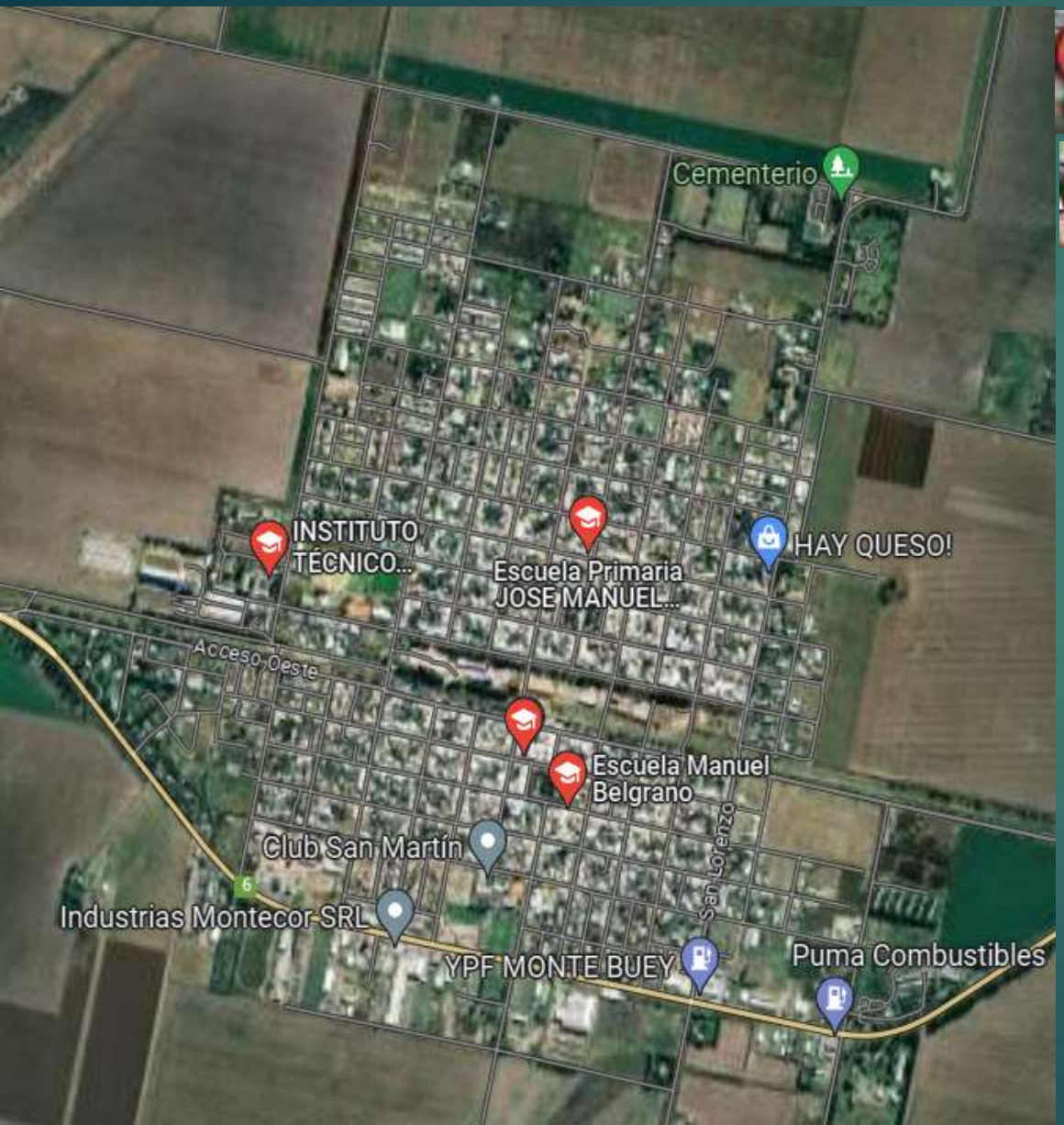

Plaza

Escuela

clientes con riesgos



	COD	Razon Social	Domicilio	RIESGO REELEVADO	COMENTARIO
1	1394	CEPEDA JORGELINA DE LAS MERCED	SLORENZO Y A BROW 1		
2	1300	CACCIAGIONI IGNACIO JAVIER	LAS HERAS Y MARIANO 1		
3	1887	OLIVENCIA EZEQUIEL ANDRES	MARIANO MORENO Y SAN LORENZO 1		
4	2376	CARINO CESAR EDUARDO	MARIANO MORENO 275		
5	1395	SCHVEMER EVELYN ELSA	MARIANO MORENO 896		
6	3665	CONCARI FERNANDO	9 DE JULIO 427		
7	7771	VISSANI BEATRIZ ANDREA	COLON 646		
8	2309	AMIGONE JORGE PATRICIO	MAIPU 631		
9	1321	FLAHERTY CRISTIAN CARLOS	MAIPU 685		
10	1338	BIANCHI VANESA SOLEDAD	ALTEBROWN 656		
11	1326	CAPRICCIONI GRACIELA RAQUEL	BS AS 1		
12	1310	COMPIANI LUIS	MARIANO MORENO 855		
13	4021	LEDESMA IGNACIO ALBERTO	MARIANO MORENO 847		
14	1303	CARRIZO MARIA ISABEL	GRALPAZ 141		
15	3873	VALENZUELA CARMEN ANALIA	SARMIENTO 630		
16	3951	SOSA GARCÍA MAYRA	GUEMES 681		
17	2380	PEOTTA SANDRA ESTER	GABRIEL CASTILLOS 554		
18	3860	COLLASO ANDREA MARINA	SUIPACHA Y LISANDRO DE LA TORR		
19	1381	POGONZA HECTOR AGUSTIN	PUEYRREDON 662		
20	1382	OLIVA VANINA SOLEDAD	GUEMES 88		
21	1393	CHACINAR DE NARDI SEBASTIAN Y	SARMIENTO 24		
22	1331	PIGLIAPOCO GERMAN DANIEL	25 DE MAYO Y CHACABU 1		
23	1360	RIPANTI ADELMO	25 DE MAYO 41	Ingreso por escaleras en mal estado, hay riesgo de resbalones y caídas	entrada en mal estado y no tiene luz

21- M.BUEY MA
26- M.BUEY LUNES

28- C.ALTA MI SA Y CRUZ ALTA APOYO

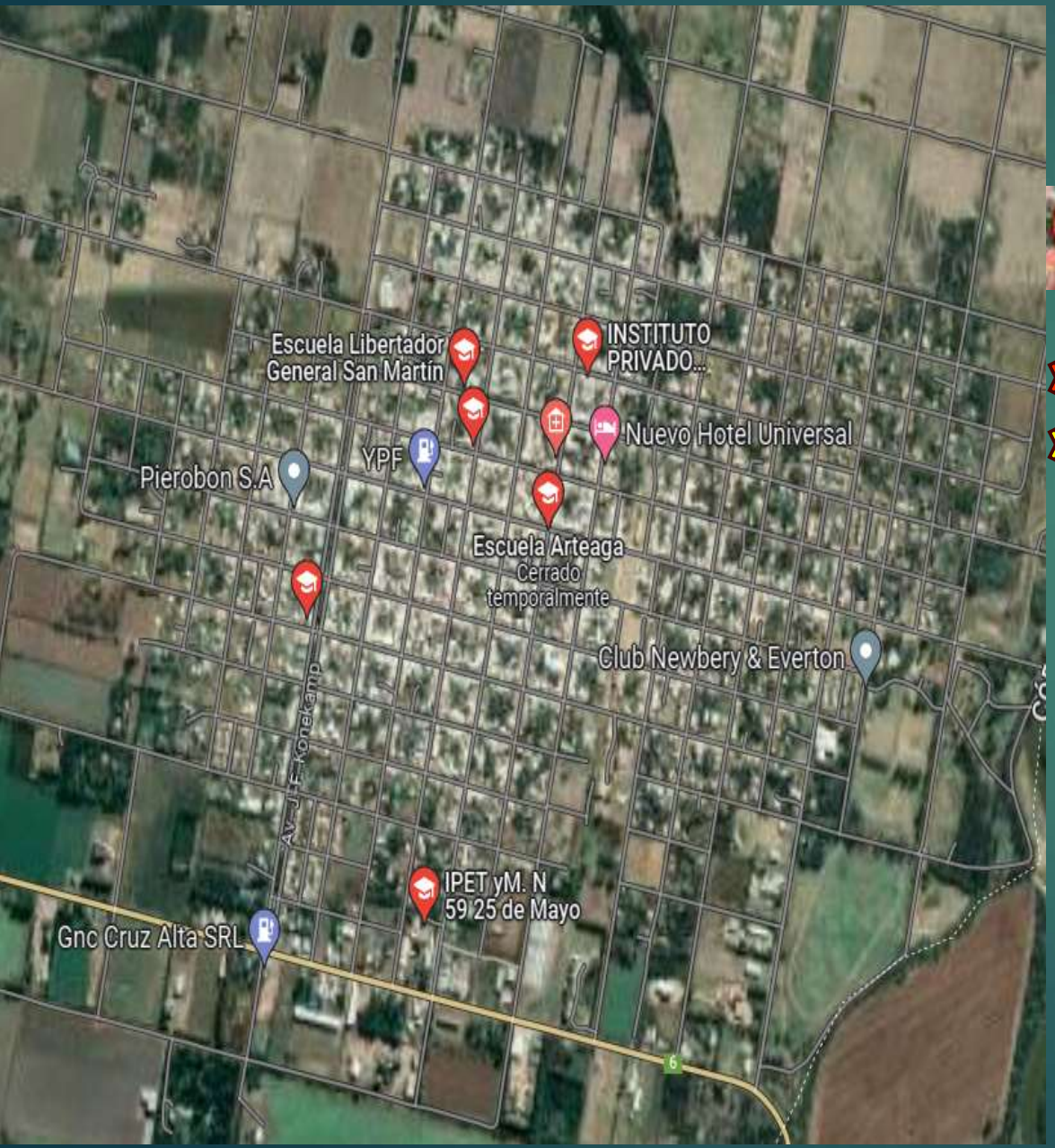

Plaza

Escuela

clientes con riesgos



	COD	Razon Social	Domicilio	RIESGO REELEVADO	COMENTARIO
1	897	RINALDI DAVID JESUS	BOEDO 1495		
2	3106	SPETICH CELESTE ANAHI	KONEKAM 291		
3	845	AMIGONE SILVANA	GÜEMES Y KONEKAMP 1		
4	811	POLI AYELEN	CORDOBA 1891		
5	844	BOSIO DANIELA FERNANDA	CORDOBA Y LUGONES 1		
6	800	AMATO GUADALUPE	RIOJA Y LINIERS 1		
7	3124	SANCHEZ CARMEN	BELGRANO 1681		
8	2394	BORRI VANESSA JACQUELINE	SAN MARTIN 1530		
9	3979	FOLCH EUNICE	LUIS REYBET 807		
10	2218	DEDICH KEVIN LEANDRO SUCURSAL	LUIS REIBET 984		
11	3663	GIUDICE BLANCA ROSA	SAN MARTIN 1111		
12	830	ESCOBAR LILIANA ANDREA	SAN MARTIN Y SAN JUA 1		
13	882	ALBERIONE ANDRES SILVIO	SAN MARTIN 1158		
14	809	SPINETTA MIGUEL	GARIBALDI Y RIVADAVI 1112		
15	891	CLUB NEWBERY Y EVERTON SOCIAL	SAN MARTIN Y BELGRANO 1		
16	**808**	**COOPERATIVA AGRICOLA GANADERA**	**BELGRANO Y SAN JUAN 1181**	**Volumen grande de dinero supera los 100 pesos**	**Mucho efectivo**
17	2348	FRIEDRICH JESICA BELEN	SILVIO AGOSTINI 802		
18	2235	TOULLIEUX ROMAN LEANDRO	INTENDENTE MANUEL MUÑOZ 765		

28- C.ALTA MI SA Y CRUZ ALTA APOYO

28- INRRIVILLE JU

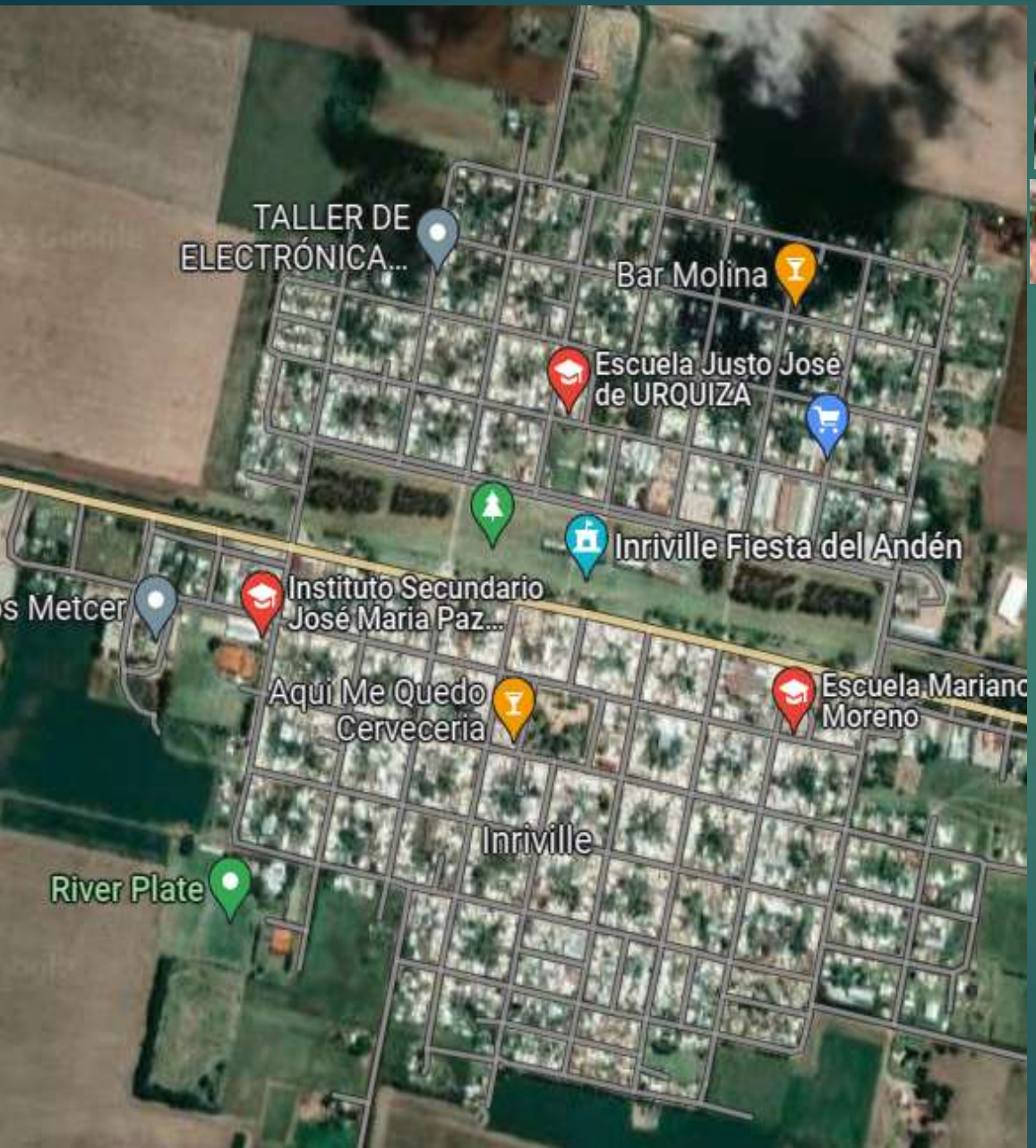

Plaza

Escuel

clientes con riesgos



	COD	Razon Social	Domicilio	RIESGO REELEVADO	COMENTARIO
1	1208	DON BRANDINO LOGISTICA SRL	RUTA 6		
2	1270	HUANG GUOBIN	CORDOBA 412	Volumen grande de dinero supera los 100 mil pesos	Mucho efectivo
3	2209	RODINI MARCELO FABIAN	DE FIGUEROA 282		
4	1271	DI POMPO JUAN CARLOS	HIRIGOYE 371		
5	1286	ROSALES TORANZA ANTONELLA	LIBERTAD 1		
6	1287	AQUINO LUCIANA SOLEDAD	LIBERTAD 474		
7	1206	ANCAR SAS	LIBERTAD 471		
8	3903	BARADAT CATRIEL	INTENDENTE ARAYA 253		
9	1273	RACCA JOSE LUIS	LIBERTAD 269		
10	1223	NUCCELLI MIGUEL CEFERINO	LIBERTAD 126	Cliente violento	Cliente violento
11	1293	PREGIUTTI MATIAS	SAN LORENZO 212		
12	1260	BERDINI PABLO DANIEL	YRIGOYEN 19	Volumen grande de dinero supera los 100 mil pesos	Mucho efectivo
13	4183	RINALDI PAULA MERCEDEZ	SAN LORENZO 347		
14	4166	FRAIRE IGNACIO ALBERTO	LAPRIDA Y GRAL PAZ 1		
15	1207	DEL BIANCO MARCO DARIO	URQUIZA 595	Volumen grande de dinero supera los 100 mil pesos	Mucho efectivo
16	1249	POLONI NORMA INES	CHACABUCO 313		
17	1210	FAUSTINI MIGUEL	MMORENO Y CHACABUCO 1		
18	4131	RIBBA JOSE LUIS	CHACABUCO 526		
19	1251	TABASSO ROXANA	CORRIENTES 421		
20	1209	FARDIN HENRRY	HIPOLITO YRIGOYEN 731	Volumen grande de dinero supera los 100 mil pesos	Mucho efectivo
21	1240	REST SAS	CORDOBA Y BELGRANO 1	RIESGOS DE RESBALONES O CAIDAS	Entrada en mal estado y piedras
22	2403	PALLADINO SOÑA BEATRIZ	BUENOS AIRES 24		
23	1215	CICCARELLI EVANGELINA EVELIN	RIVADAVIA 31		
24	3608	VELAZQUEZ MARCELA EDELMIRA	JUAN JOSE PASO 57		

28-INRRIVILLE JU

28- L. SURGENTES VI

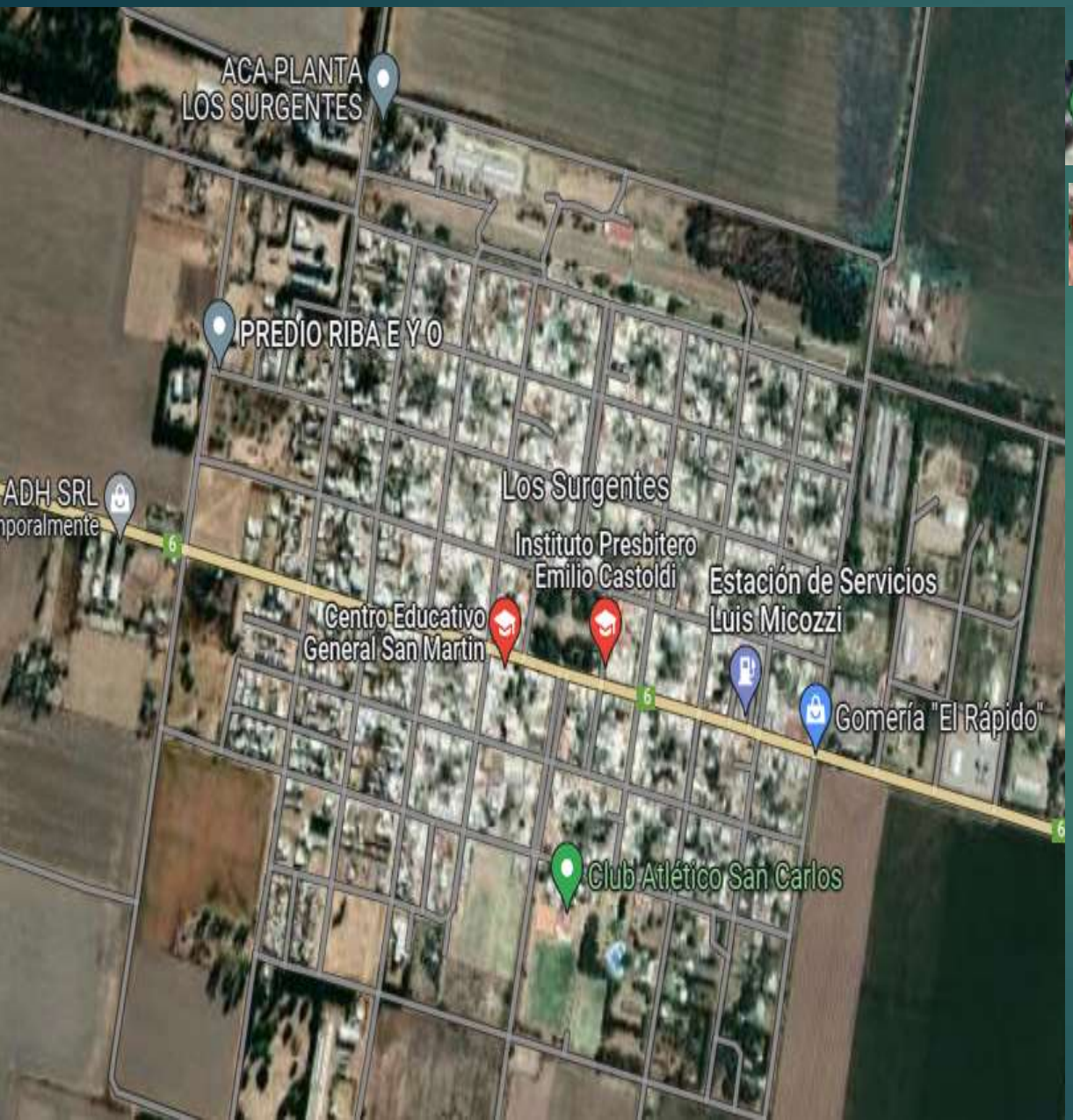

Plaza

Escuela

clientes con riesgos



	COD	Razon Social	Domicilio	RIESGO REELEVADO	COMENTARIO
1	1471	MORE LORENA NOEMI	LEANDRO ALEM 339		
2	2301	MORICONI DANIEL RAUL	RIVADAVIA 125		
3	1407	TILATTI GUSTAVO FABIAN	RIVADAVIA 124	Volumen grande de dinero supera los 100 mil pesos	Mucho efectivo
4	1405	BOGGIO SUSANA MARIA	GRAL LOPEZ 514		
5	3547	MARINO FRANCO Y PAULO SOC DE H	GRAL LOPEZ 651		
6	3962	PAZ DANTE FERNANDO	LEANDRO N ALEM 586		
7	1498	SCHNEIDER MARIANA RAQUEL	BELGRANO 553		
8	1425	ROVETTO MARIA GABRIELA	RIVADAVIA 176		
9	1430	BUSTAMANTE MARIA DE LOS ANGELE	SPEÑA Y SAN MARTIN 1		
10	1435	MASSIMINO SELENE MABEL	SAENZ PEÑA 1		
11	1416	LA AGRICGANDE LOS SURGENTES	SARMIENTO 398		
12	1436	MAJUL DANIEL RAMON	MORENO 453		
13	3084	LANCIOTTI MARIA JUANA	CIUDAD DE BELEN 321		
14	1457	MICOZZI LUIS	RIVADAVIA Y CIUDAD D 1		
15	4119	ECHANIZ JUDITH	MITRE 356		
16	1450	FIGUEROA HORACIO CARLOS	VHUGO Y MITRE 1		
17	1427	DOFFO MARTA	VICTOR HUGO 374		
18	1451	SPURIO MARIO	SAN MARTIN 234		
19	1431	GUAN JUNSHENG	GDOR GARZON 333	Volumen grande de dinero supera los 100 mil pesos	Mucho efectivo
20	1422	LA ROSA SRL	SAN MARTIN Y GDORGA 1	RIEGOS DE RESBALONES O CAIDAS	Escalones altos
21	1414	BASUALDO MERCEDES BEATRIZ	BELGRANO Y GDORGARZ 1		
22	1400	ALESSANDRONI CLAUDIA MERCEDES	GRALLOPEZ 34		
23	2416	TONDO LORENA RITA	LINIER 187		
24	2416	TONDO LORENA RITA	LINIER 187		
25	3898	RUIZ JOSE FRANCISCO	RUTA 6 S/N 6		

28- L.SURGENTES VI